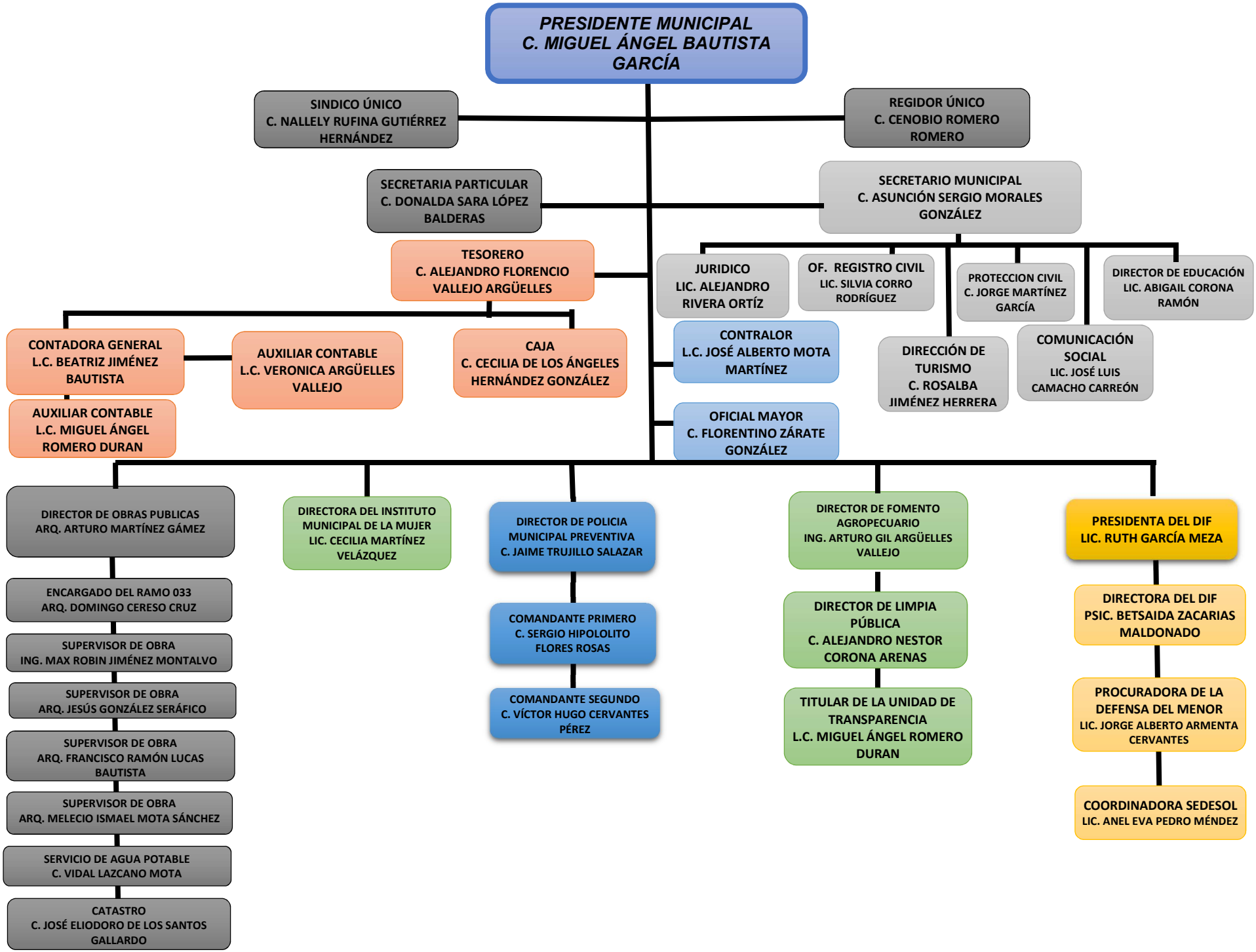
PRESIDENTE MUNICIPAL
C. MIGUEL ÁNGEL BAUTISTA GARCÍA
SINDICO ÚNICO
C. NALLELY RUFINA GUTIÉRREZ HERNÁNDEZ
REGIDOR ÚNICO
C. CENOBIO ROMERO ROMERO
SECRETARIA PARTICULAR
C. DONALDA SARA LÓPEZ BALDERAS
SECRETARIO MUNICIPAL
C. ASUNCIÓN SERGIO MORALES GONZÁLEZ
TESORERO
C. ALEJANDRO FLORENCIO VALLEJO ARGÜELLES
JURIDICO
LIC. ALEJANDRO RIVERA ORTÍZ
OF. REGISTRO CIVIL
LIC. SILVIA CORRO RODRÍGUEZ
PROTECCION CIVIL
C. JORGE MARTÍNEZ GARCÍA
DIRECTOR DE EDUCACIÓN
LIC. ABIGAIL CORONA RAMÓN
CONTADORA GENERAL
L.C. BEATRIZ JIMÉNEZ BAUTISTA
AUXILIAR CONTABLE
L.C. VERONICA ARGÜELLES VALLEJO
CAJA
C. CECILIA DE LOS ÁNGELES HERNÁNDEZ GONZÁLEZ
CONTRALOR
L.C. JOSÉ ALBERTO MOTA MARTÍNEZ
DIRECCIÓN DE TURISMO
C. ROSALBA JIMÉNEZ HERRERA
COMUNICACIÓN SOCIAL
LIC. JOSÉ LUIS CAMACHO CARREÓN
AUXILIAR CONTABLE
L.C. MIGUEL ÁNGEL ROMERO DURAN
OFICIAL MAYOR
C. FLORENTINO ZÁRATE GONZÁLEZ
DIRECTOR DE OBRAS PUBLICAS
ARQ. ARTURO MARTÍNEZ GÁMEZ
DIRECTORA DEL INSTITUTO MUNICIPAL DE LA MUJER
LIC. CECILIA MARTÍNEZ VELÁZQUEZ
DIRECTOR DE POLICIA MUNICIPAL PREVENTIVA
C. JAIME TRUJILLO SALAZAR
DIRECTOR DE FOMENTO AGROPECUARIO
ING. ARTURO GIL ARGÜELLES VALLEJO
PRESIDENTA DEL DIF
LIC. RUTH GARCÍA MEZA
ENCARGADO DEL RAMO 033
ARQ. DOMINGO CERESO CRUZ
SUPERVISOR DE OBRA
ING. MAX ROBIN JIMÉNEZ MONTALVO
SUPERVISOR DE OBRA
ARQ. JESÚS GONZÁLEZ SERÁFICO
SUPERVISOR DE OBRA
ARQ. FRANCISCO RAMÓN LUCAS BAUTISTA
SUPERVISOR DE OBRA
ARQ. MELECIO ISMAEL MOTA SÁNCHEZ
SERVICIO DE AGUA POTABLE
C. VIDAL LAZCANO MOTA
CATASTRO
C. JOSÉ ELIODORO DE LOS SANTOS GALLARDO
COMANDANTE PRIMERO
C. SERGIO HIPOLOLITO FLORES ROSAS
COMANDANTE SEGUNDO
C. VÍCTOR HUGO CERVANTES PÉREZ
DIRECTOR DE LIMPIA PÚBLICA
C. ALEJANDRO NESTOR CORONA ARENAS
TITULAR DE LA UNIDAD DE TRANSPARENCIA
L.C. MIGUEL ÁNGEL ROMERO DURAN
DIRECTORA DEL DIF
PSIC. BETSAIDA ZACARIAS MALDONADO
PROCURADORA DE LA DEFENSA DEL MENOR
LIC. JORGE ALBERTO ARMENTA CERVANTES
COORDINADORA SEDESOL
LIC. ANEL EVA PEDRO MÉNDEZ